



vzw - AIB-VINÇOTTE Belgium - asbl
 Exploitatiezetel: Jan Olieslagerslaan 35 • 1800 Vilvoorde
 Tel +32(0)2 674 57 11 • fax +32(0)2 674 59 59 • info@vincotte.be • www.vincotte.com
 Maatschappelijke zetel: Diamant Building • Boulevard A. Reyerslaan 80 • B-1030 Brussel
 Safety, quality and environmental services

Verslag nr. : ... 10355-1999/LNT



N 081728

Antwerpen-Limburg tel.: 03 221 86 11 Oost & West -Vlaanderen tel.: 09 244 77 11
 Brabant tel.: 02 674 57 11 Wallonië tel.: 081 432 611

Resi code:

1

PROCES-VERBAAL VAN GELIJKVORMIGHEIDSONDERZOEK EN/OF CONTROLEBEZOEK VAN EEN ELEKTRISCHE LAAGSPANNINGSINSTALLATIE

Verantwoordelijke voor de werken :		Installatie :	Eigenaar of beheerder :
Naam, voornaam : <u>Versaet - Ebel</u>		Naam, voornaam : <u>APP 21</u>	
Ident. Kaart nr. :		Adres : <u>Olieslagerslaan 219/buis 21</u>	
BTW nr.: BE		Post nr. + Stad : <u>2800 Reet</u>	
		Tel. : <u>1</u>	

Basis van het onderzoek : Algemeen Reglement op de Elektrische Installaties (AREI)

<input checked="" type="checkbox"/> Art 270	<input checked="" type="checkbox"/> ingebruikname	<input type="checkbox"/> wijziging	<input type="checkbox"/> uitbreiding	<input checked="" type="checkbox"/> Art 86	<input type="checkbox"/> Art 271 bis	<input checked="" type="checkbox"/> Wooneenheid
<input type="checkbox"/> Art 271	<input type="checkbox"/> mobiel	<input type="checkbox"/> tijdelijk		<input type="checkbox"/> Art 87	<input type="checkbox"/> Art 278	<input checked="" type="checkbox"/> Huishoudelijke werkeenheden
<input type="checkbox"/> Art 276	<input type="checkbox"/> periodiek	<input type="checkbox"/> controle		<input type="checkbox"/> Art 88	<input type="checkbox"/> Art	<input checked="" type="checkbox"/> Gemeenschappelijke delen
	<input type="checkbox"/> Art 276 : verzwaren	<input type="checkbox"/> Art 276bis : verkoop van een wooneenheid		<input type="checkbox"/> Art ...	<input type="checkbox"/> Art	<input checked="" type="checkbox"/> Werkeenheden

Algemene gegevens elektrische installatie :

Gegevens verdelers	EAN	<input checked="" type="checkbox"/> EAN niet meegedeeld	<input checked="" type="checkbox"/> kWh meter niet geplaatst
kWh meter nr.:	meterstand dag :		nacht :
Bescherming aansluiting (A) :	<input type="checkbox"/> 20 <input type="checkbox"/> 25 <input type="checkbox"/> 32 <input type="checkbox"/> 40 <input type="checkbox"/> 50 <input type="checkbox"/> 63 <input type="checkbox"/> 80 <input type="checkbox"/> 100		<input type="checkbox"/> kWh excl. nacht meter :
Gegevens installatie	Ontworpen voor U _N :	<input checked="" type="checkbox"/> 230 V	<input type="checkbox"/> 3x230 V <input type="checkbox"/> 3N400 V
	Maximale nominale stroom (A) :	<input type="checkbox"/> 20 <input type="checkbox"/> 25 <input type="checkbox"/> 32 <input checked="" type="checkbox"/> 40	<input type="checkbox"/> 50 <input type="checkbox"/> 63 <input type="checkbox"/> 80 <input type="checkbox"/> 100
	Voedingsleiding hoofdbord :	... 4 ... X 10 ... mm ² - Type : <u>XVR</u>	
Beschrijving installatie	Algemene differentieelstroominrichting :	... 40 ... A / ... 300 ... mA	
	Aantal borden :	... 1 ...	
	Aantal eindstroombanen :	... 14 ...	

Dif 40A/300mA
3 borden 20A (cp)
1 bord 16A (cp)
3 borden 32A (cp)

Dif 40A/300mA
3 borden 20A (cp)
3 borden 16A (cp)

Metingen - testen - controles - verzegeling :

<input checked="" type="checkbox"/> Rechtstreekse aanraking	<input checked="" type="checkbox"/> Onrechtstreekse aanraking	<input type="checkbox"/> Montage	<input type="checkbox"/> Toestellen	<input type="checkbox"/> Materieel	<input checked="" type="checkbox"/> l>/doorsnede	<input checked="" type="checkbox"/> Schema's
<input checked="" type="checkbox"/> Aardingsweerstand	<u>2.51</u> Ω	<input checked="" type="checkbox"/> Algemeen isolatieniveau	<u>1.02</u> MΩ	<input type="checkbox"/> Controle foutlus	<input checked="" type="checkbox"/> Aardingscontinuïteit	<input type="checkbox"/> Test diff.
Differentieelstroominrichting : <input type="checkbox"/> was verzegeld <input checked="" type="checkbox"/> werd verzegeld <input type="checkbox"/> werd niet verzegeld <input type="checkbox"/> kan niet verzegeld worden						

Inbreuken - Opmerkingen (voor de betekenis van eventuele codes : zie keerzijde)

Inbreuken Nieuwe installatie	<input checked="" type="checkbox"/> Nihil
Inbreuken Bestaande installatie	<input type="checkbox"/> Nihil
Opmerkingen	<input type="checkbox"/> Nihil

Visum DNB of aangestelde :

Besluit(en) :

De nieuwe installatie voldoet ~~voldoet niet~~ aan het AREI.

De bestaande installatie voldoet ~~voldoet niet~~ aan het AREI.

De installatie dient opnieuw gecontroleerd te worden vóór 13/03/2015 (*)

door hetzelfde erkend organisme.

Agent bezoeker :

Naam : Stormschul Agent nr. 355 Datum : 13/03/2015

Voor de directeur generaal : Handtekening

Bijlage(n) : Situatieschema(s) : 1 Eéndraadsschema(s) : 1

- Dit proces-verbaal dient bewaard te worden in het dossier van de elektrische installatie en dit dossier dient elke aangebrachte wijziging te vermelden.
 - De Federale overheidsdienst economie dient bij ieder ongeval, rechtstreeks of onrechtstreeks te wijten aan elektriciteit waarbij personen betrokken zijn, ingelicht te worden.
 - De controle heeft enkel betrekking op de zichtbare en toegankelijke delen van de installatie.
 Op basis van de ter plaatse verkregen informatie is het niet mogelijk de datum van realisatie van de elektrische installatie vast te stellen.
 Wij raden U aan om het (de) schema(s) te vervolledigen voor de delen die niet zichtbaar waren tijdens ons bezoek. In geval van twijfel over de veiligheid van deze elementen, nodigen we u ten zeerste uit om een bijkomend controlebezoek te laten uitvoeren.
 (*) De werken, nodig om de inbreuken te doen verdwijnen die opgemerkt werden tijdens het controlebezoek, moeten zonder vertraging uitgevoerd worden en alle maatregelen moeten getroffen worden opdat de in overtreding zijnde installatie, indien ze in dienst blijft, geen gevaar vormt voor personen. Indien bij het nieuw controlebezoek, na max. 1 jaar, de overtredingen niet verdwenen zijn moet het erkend organisme een kopie van het proces-verbaal van het controlebezoek overmaken aan de Algemene Directie Energie die belast is met het hoog toezicht.

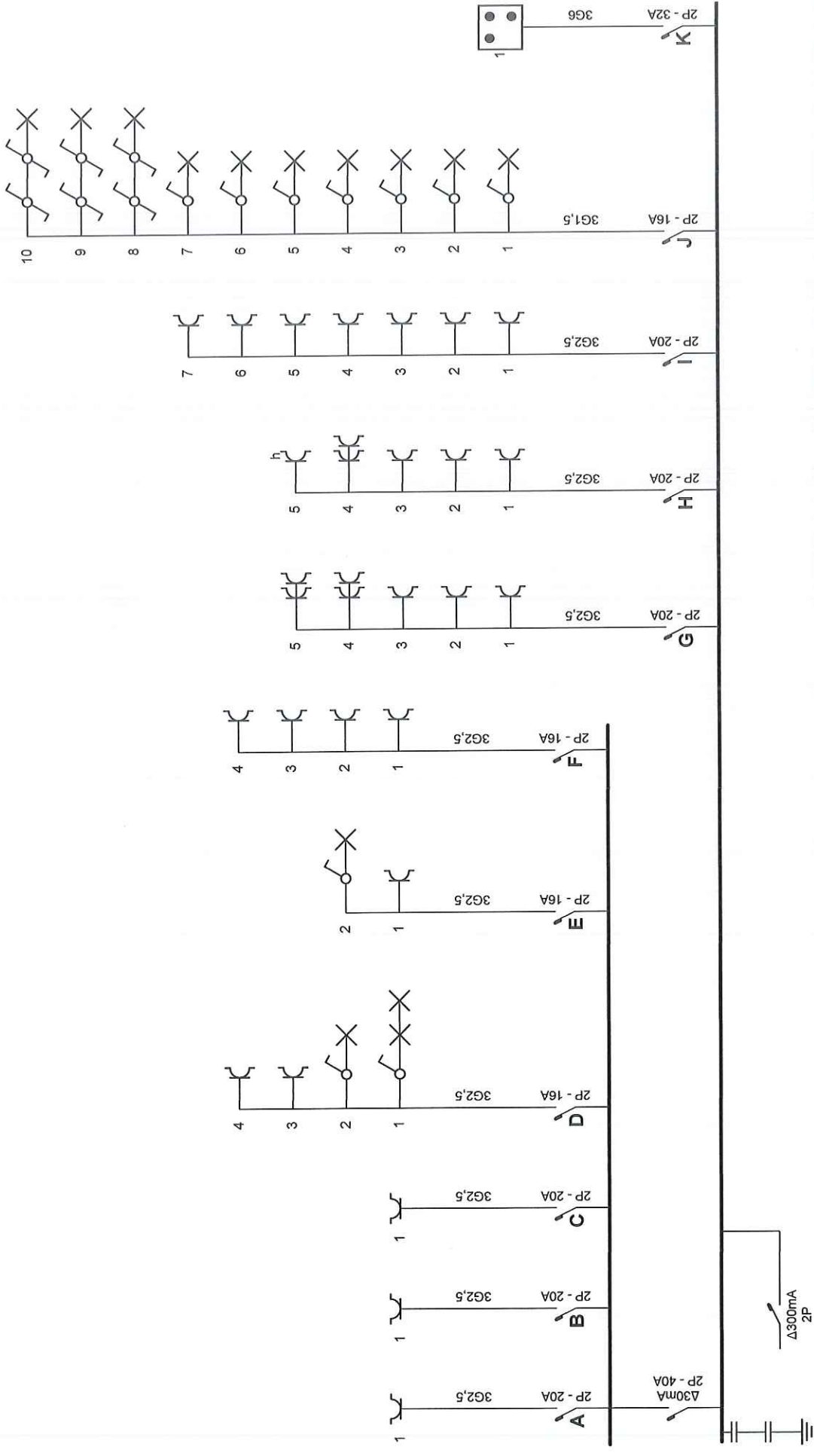

Installateur
 Verreet-Elek bvba
 Osseweg 12
 2240 Zandhoven
 Tel.: 03 345 76 43 GSM: 0476 33 82 61
 e-mail: info@verreet-elek.be
 BTW BE 0834.033.615

Plaats van de elektrische installatie
 Retrabouw
 Molenstraat 219 Bus app 2.1
 2840 Reet

LUK STORMS
 Inspecteur
 0476/98 59 54



Erkend Organisme
 AIB-Vinçotte
 Noordersingel 23
 2140 Antwerpen
 Tel.: 03 221 86 11
 Fax: 03 221 86 12
 e-mail: antwerpen-limburg@vinçotte.be

Handwritten signature and date: 13/03/2015

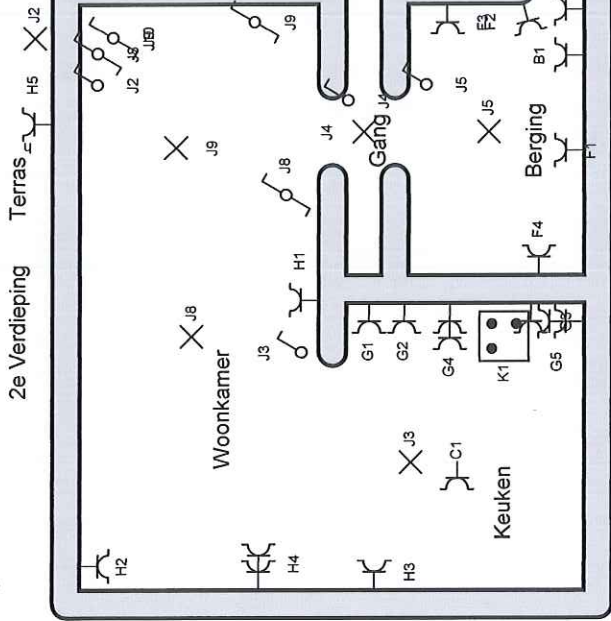

3e Verdieping

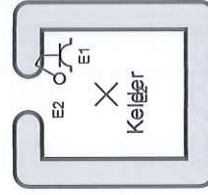
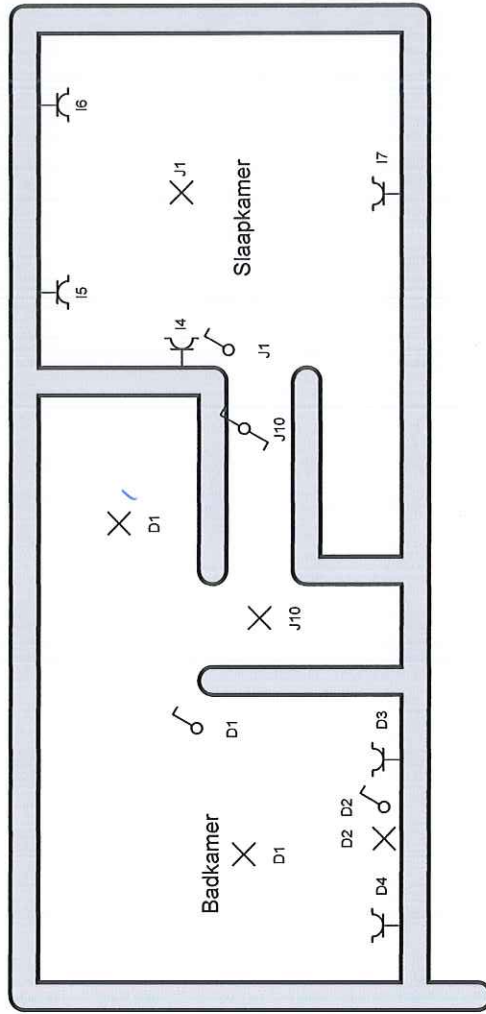

Erkend Organisme
AIB-Vinçotte
Noordersingel 23
2140 Antwerpen
Tel.: 03 221 86 11
Fax: 03 221 86 12
e-mail: antwerpen-limburg@vincotte.be



LUK STORMS
Inspecteur
0476/ 98 59 54

Handwritten signature and date: 23/02/2015

Plaats van de elektrische installatie
Reirabouw
Molenstraat 219 Bus app 2.1
2840 Reet

Installateur
Verreet-Elek bvba
Osseweg 12
2240 Zandhoven
Tel.: 03 345 76 43 GSM: 0476 33 82 61
e-mail: info@verreet-elek.be
BTW BE 0834.033.615

p. 2/2
Situatieschema